

DECLARAȚIE DE INTERESE

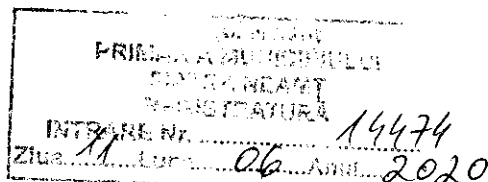

Subsemnatul

SALAVASTRU A TUDOR

Consilier local

având funcția de

Consiliul local, Neamt, Piatra-Neamt

la

CNP 1791024221199, domiciliul Piatra-Neamt, județul Neamt

Str. MIHAI STAMATIN

, nr. 25, bl. A2, sc. -, et. 3, apt. 16

cunoscând prevederile art. 292 din Codul penal privind falsul în declarații, declar pe proprie răspundere:

1. Asociat sau acționar la societăți comerciale, companii/societăți naționale, instituții de credit, grupuri de interes economic, precum și membru în asociații, fundații sau alte organizații neguvernamentale:

Unitatea - denumirea și adresa -	Calitatea deținută	Nr. de părți sociale sau de acțiuni	Valoarea totală a părților sociale și/sau a acțiunilor
SC POLICLINICA STAN SRL, Piatra-Neamt, Neamt, GEORGE COSBUC	Asociat	PARTI SOCIALE; 5%	10 RON
SC TOPMED SRL, Piatra-Neamt, Neamt, GEORGE COSBUC	Asociat	PARTI SOCIALE; 50%	200 RON

2. Calitatea de membru în organele de conducere, administrare și control ale societăților comerciale, ale regiilor autonome, ale companiilor/societăților naționale, ale instituțiilor de credit, ale grupurilor de interes economic, ale asociațiilor sau fundațiilor ori ale altor organizații neguvernamentale:

Unitatea - denumirea și adresa -	Calitatea deținută	Valoarea beneficiilor
CONSILIUL ADMINISTRATIV SPITALUL ORASENESCU TARGU NEAMT, Targu Neamt, Neamt, Bulevardul Ștefan cel Mare 35, Târgu Neamț 615200	Membru în organele de administrare, Membru	0 RON
CONSILIUL ADMINISTRATIV LICEUL TEHNOLOGIC "DIMITRIE LEONIDA", Piatra-Neamt, Neamt, Str. Marasesti, 13	Membru în organele de administrare, MEMBRU	0 RON
CONSILIUL ADMINISTRATIV CENTRUL DE EXCELENȚA, Piatra-Neamt, Neamt, Strada Ștefan cel Mare 4	Membru în organele de administrare, MEMBRU	0 RON
CONSILIUL JUDEȚEAN AL COLEGIULUI MEDICILOR, Piatra-Neamt, Neamt, B-dul Traian, Nr. 1	Membru în organele de conducere, MEMBRU	6.672 RON
ROTARY CLUB 2005, Piatra- Neamt, Neamt, PIATA PETRODAVA NR 1-3	MEMBRU, MEMBRU	0 RON

3. Calitatea de membru în cadrul asociațiilor profesionale și/sau sindicale

SINDICAT SOLIDARITATEA SANITARA, MEMBRU

COLEGIUL MEDICILOR NEAMT, MEMBRU

CONSILIUL JUDEȚEAN AL COLEGIULUI MEDICILOR NEAMT, MEMBRU

SOCIETATEA ROMANA DE CHIRURGIE MINIMINVAZIVA IN GINECOLOGIE, MEMBRU

SOCIETATEA ROMANA DE OBSTETRICA SI GINECOLOGIE, MEMBRU

EUROPEAN SOCIETY FOR GYNECOLOGICAL ENDOSCOPY, MEMBRU

4. Calitatea de membru în organele de conducere, administrare și control, retribuite sau neretribuite, deținute în cadrul partidelor politice, funcția deținută și denumirea partidului politic

null, null

5. Contracte, inclusiv cele de asistență juridică, consultanță și civile, obținute sau aflate în derulare în timpul exercitării funcțiilor, mandatelor sau demnităților publice finanțate de la bugetul de stat, local și din fonduri externe ori încheiate cu societăți comerciale cu capital de stat sau unde statul este acționar majoritar/minoritar:

Beneficiarul de contract: numele, prenumele/ denumirea și adresa	Instituția contractantă: denumirea și adresa	Procedura prin care a fost încredințat contractul	Tipul contractului	Data încheierii contractului	Durata contractului	Valoarea totală a contractului
Titular						
Soț/soție						
Rude de gradul ¹⁾ ale titularului						

Societăți comerciale/ Persoană fizică autorizată/ Asociații familiale/ Cabinete individuale, cabinete asociate, societăți civile profesionale sau societăți civile profesionale cu răspundere limitată care desfășoară profesia de avocat/ Organizații neguvernamentale/ Fundații/ Asociații²⁾

--	--	--	--	--	--	--

1) Prin *rude de gradul I* se înțelege părinți pe linie ascendentă și copii pe linie descendentă.

2) Se vor declara numele, denumirea și adresa beneficiarului de contract unde, prin calitatea deținută, titularul, soțul/soția și rudele de gradul I obțin contracte, așa cum sunt definite la punctul 5. Nu se declară contractele societăților comerciale pe acțiuni la care declarantul împreună cu soțul/soția și rudele de gradul I dețin mai puțin de 5% din capitalul social al societății, indiferent de modul de dobândire a acțiunilor.

Prezenta declarație constituie act public și răspund potrivit legii penale pentru inexactitatea sau caracterul incomplet al datelor menționate.

Data completării

11/06/2020

Semnătura

--